春が来た

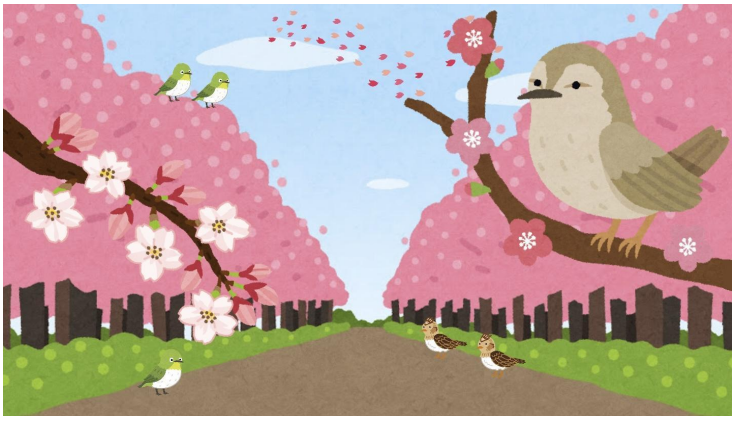

作曲・岡野貞一、作詞・高野辰之

春が来た 春が来た どこに来た

山に来た 里に来た

野にも来た

花が咲く 花が咲く どこに咲く

山に咲く 里に咲く

野にも咲く

鳥がなく 鳥がなく どこで鳴く

山で鳴く 里で鳴く

野でも鳴く